فرآیند انتصاب مدیران

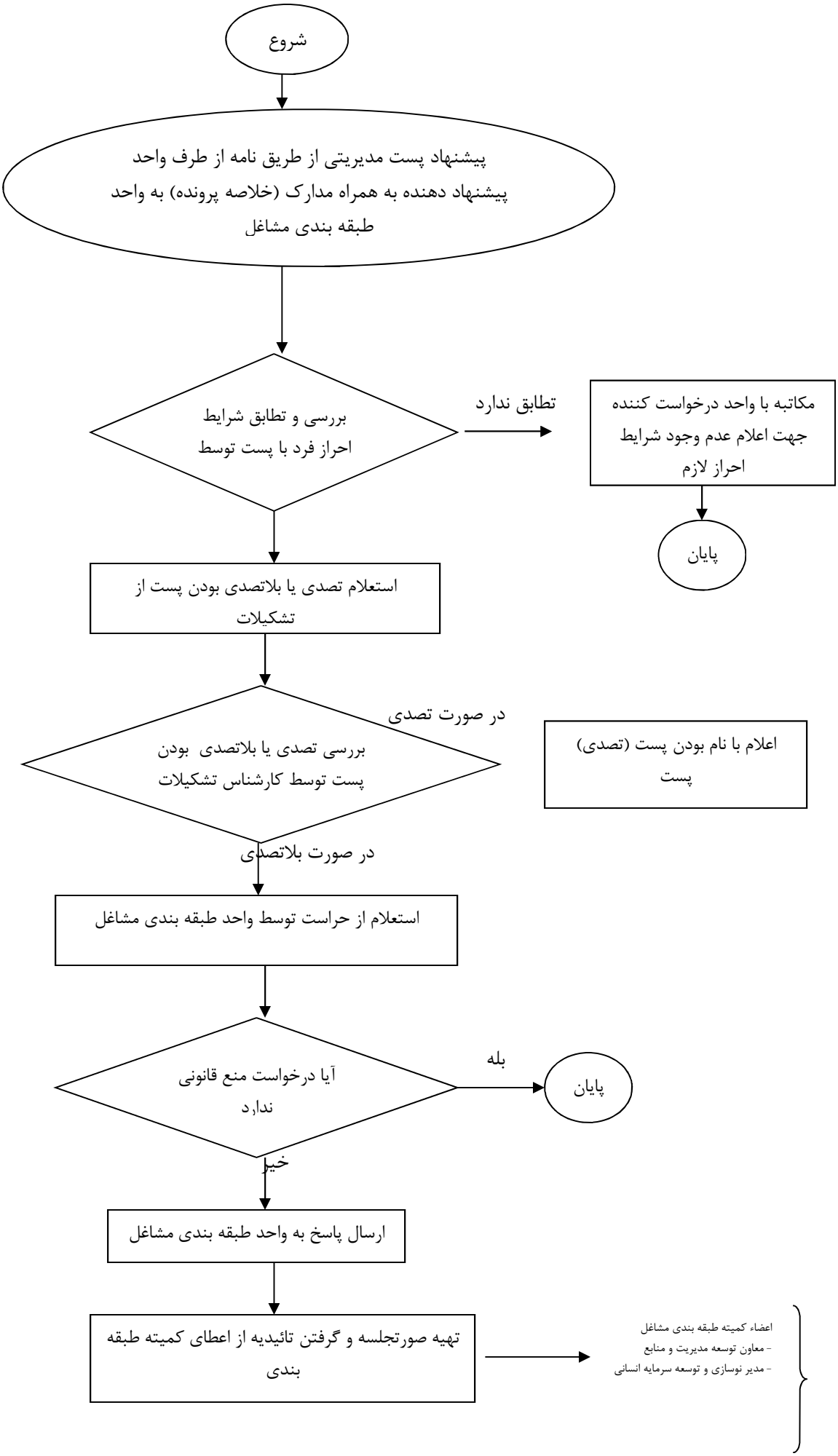
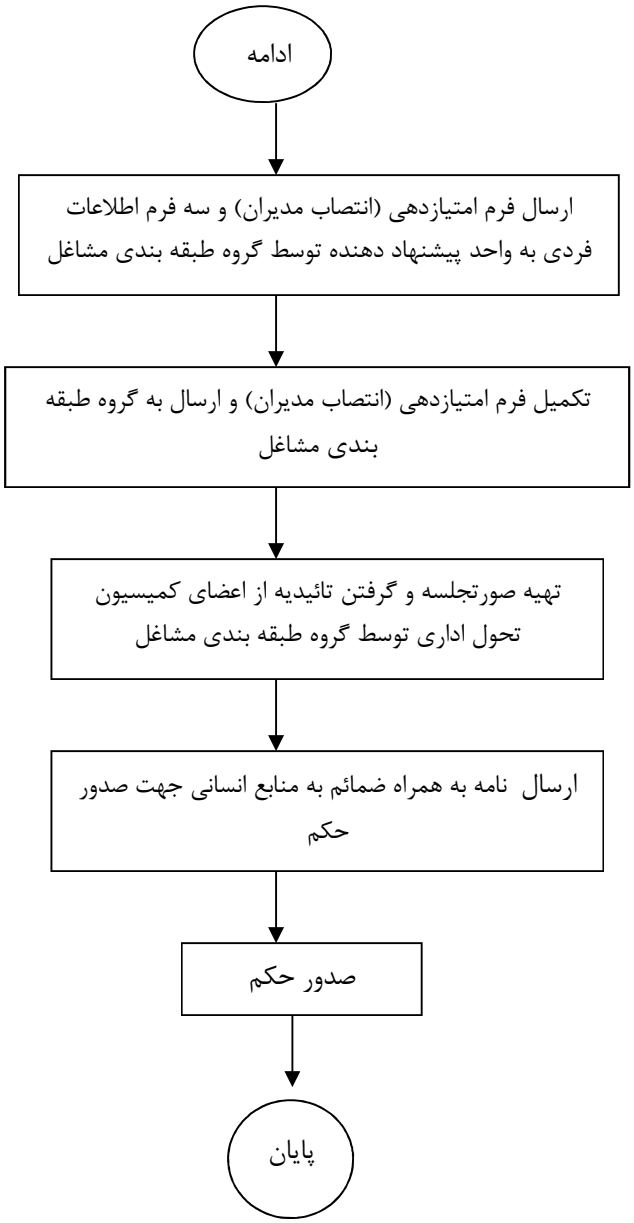
- رئیس گروه طبقه بندی مشاغل
- کارشناس طبقه بندی مشاغل